

ΕΓΧΕΙΡΙΔΙΟ ΧΡΗΣΗΣ ΓΙΑ ΠΡΟΣΦΟΡΑ ΜΙΣΘΩΣΗΣ ΑΠΟ ΤΑ ΚΑΤΑΣΤΗΜΑΤΑ ΛΙΑΝΙΚΗΣ

1. ΠΕΛΑΤΗΣ

Καταχώρηση στοιχείων πελάτη, προκειμένου να του βγάλουμε προσφορά για το όχημα που τον ενδιαφέρει.

Αρχικά πατάμε το κουμπί πελάτες για να μας ανοίξει η οθόνη καταχώρησης νέου πελάτη.

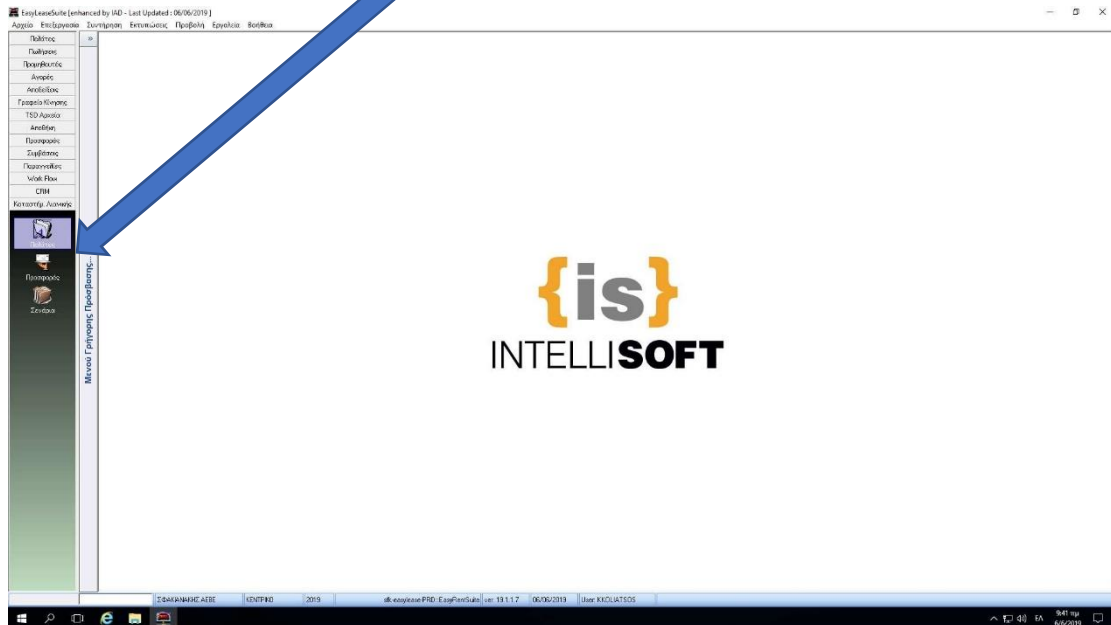

Σε αυτό το σημείο πατάμε το πλήκτρο + για να εισάγουμε τα στοιχεία του νέου πελάτη.

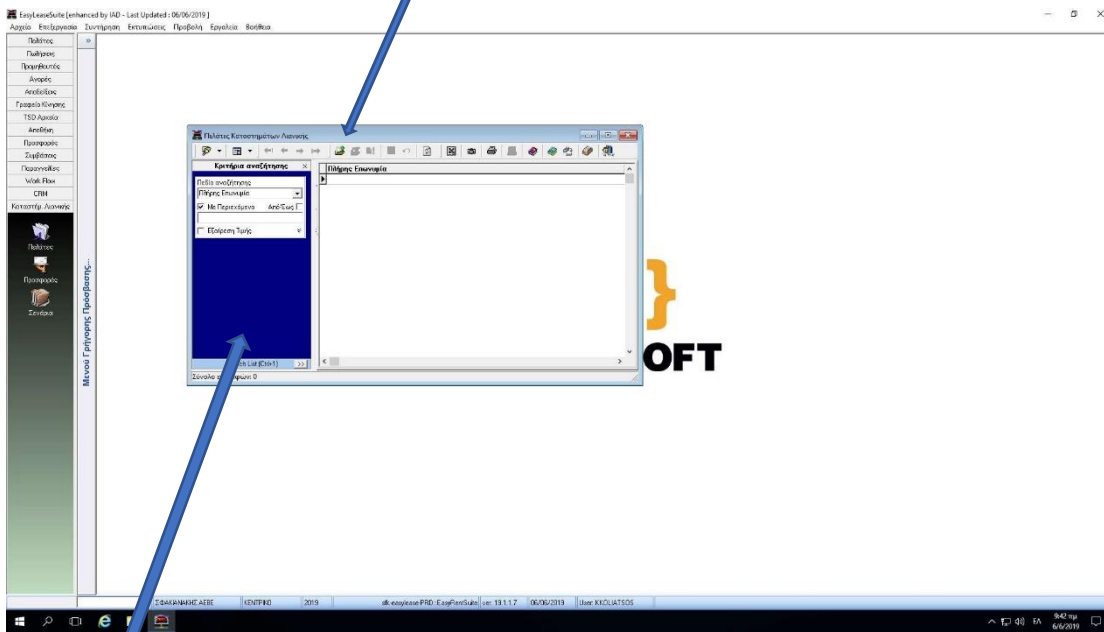

Αριστερά το μπλε πεδίο είναι το πεδίο αναζήτησης των πελατών

Σημειώστε ότι είναι απαραίτητο να συμπληρωθούν όλα τα στοιχεία προκειμένου να μας αφήσει να αποθηκεύσουμε τον νέο πελάτη.

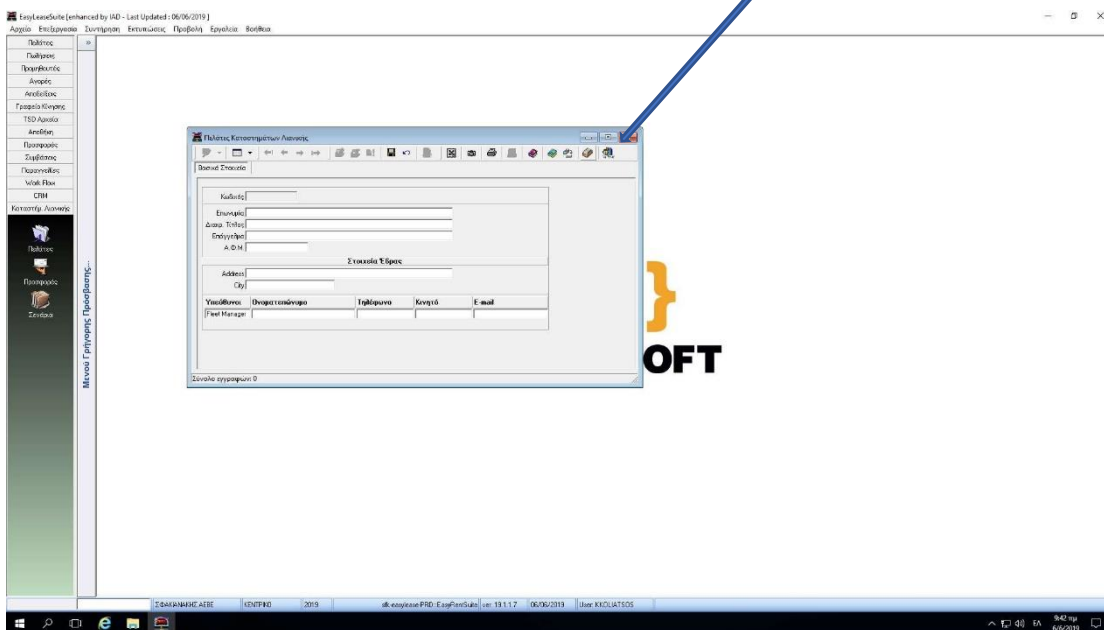

Τα στοιχεία που απαιτούνται είναι τα εξής:

- Επωνυμία
- Διακριτικός Τίτλος
- Επάγγελμα
- Α.Φ.Μ
- Δ/ση Έδρας Περιοχή
- Ονοματεπώνυμο Υπευθύνου
- Τηλέφωνο
- Κινητό
- Email

2. ΝΕΑ ΠΡΟΣΦΟΡΑ

Στο σημείο που επισημαίνουμε παρακάτω έχετε δυνατότητα να ανοίξετε μία νέα προσφορά μίσθωσης για τον πελάτη μας.

Πατάμε το + για να μας ανοίξει η νέα προσφορά.

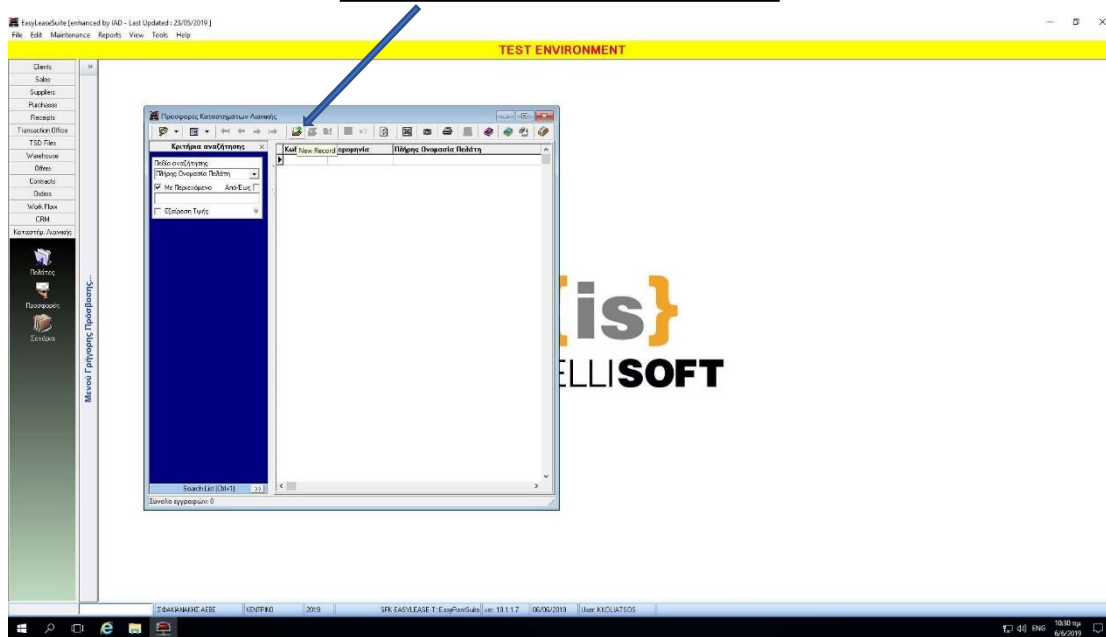

Επιλέγουμε τον πελάτη που έχουμε καταχωρήσει τα στοιχεία του.

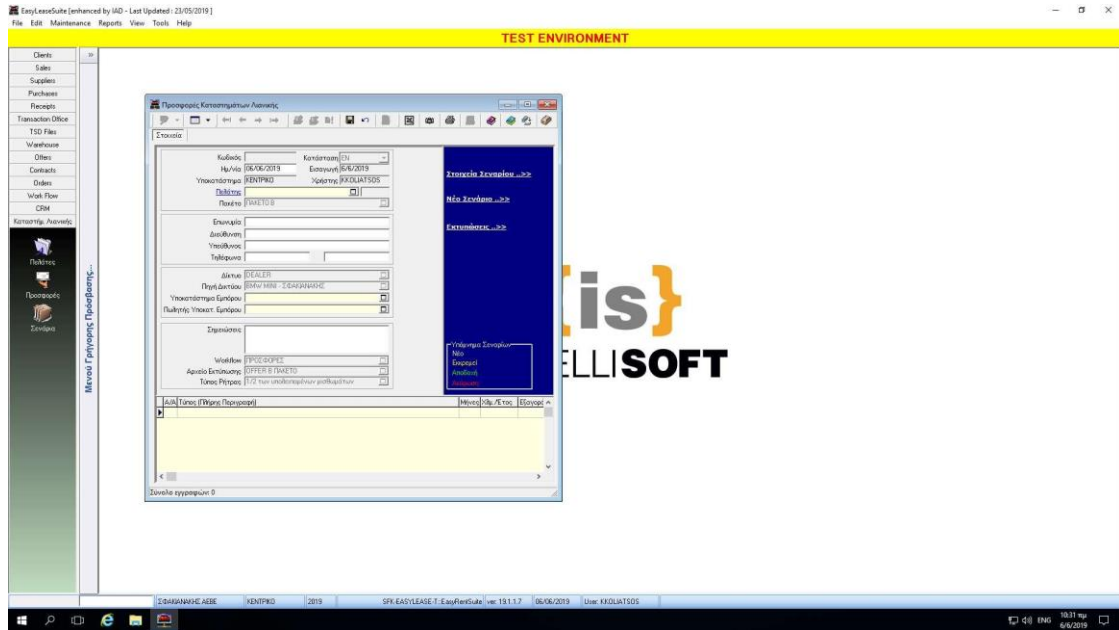

* **Tip1.** Για να επιλέξουμε τον πελάτη που πριν λίγο ανοίξαμε υπάρχουν 2 τρόποι. Ο ένας τρόπος είναι να γράψουμε τα αρχικά του επιθέτου του και μετά να πατήσουμε tab και θα μας τον φέρει. Πχ Για πελάτη Κολιάτσος Κώστας αρκεί να πατήσουμε Κολιάτ και tab. Ο άλλος τρόπος είναι να πατήσουμε διπλό κλικ στο κίτρινο πεδίο δίπλα από το λεκτικό πελάτης και μας ανοίγει πινακάκι με όλους τους πελάτες σας. Εκεί η αναζήτηση γίνεται με (*) αστεράκι και το όνομα του πελάτη. Εφόσον τον βρούμε με διπλό κλικ μας τον επιλέγουμε για να προχωρήσουμε σε προσφορά.

* **Tip2.** Για να μπούμε μέσα στο σενάριο να του βγάλουμε μίσθωμα υπάρχουν πάλι 2 τρόποι. Αφού έχουμε αποθηκεύσει τα στοιχεία που μας ζητάει όπως περιγράφουμε στο παραπάνω βήμα ή πατάμε δεξιά στο μπλε πεδίο νέο σενάριο ή πατάμε διπλό κλικ στη κίτρινη κενή γραμμή κάτω.

3. ΝΕΟ ΣΕΝΑΡΙΟ

Αυτό είναι το τελικό στάδιο όπου θα βγάλουμε το μίσθωμα του πελάτη ώστε να δημιουργήσουμε την προσφορά:

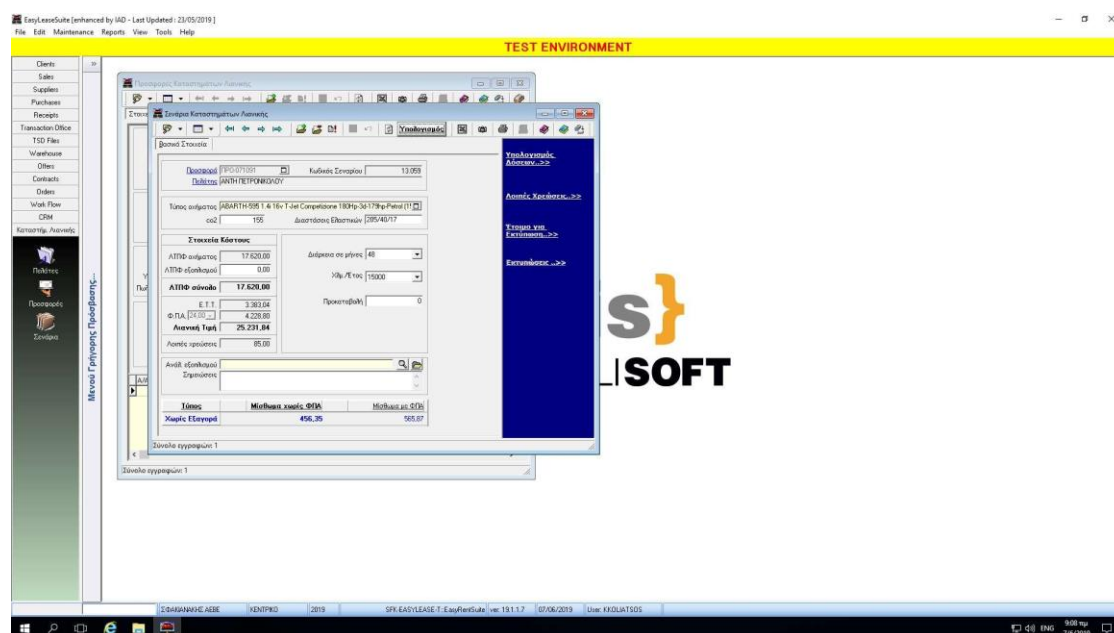

1. Επιλέγουμε τον σωστό τύπο του οχήματος , όπου με διπλό κλικ στο κίτρινο πεδίο μας ανοίγει λίστα με τα οχήματα. Εκεί μπορούμε να κάνουμε αναζήτηση, είτε με το όνομα του μοντέλου είτε ακόμη πιο εύκολα με τον κωδικό του.

2. Το πεδίο co2 “γεμίζει” αυτόματα με την επιλογή του μοντέλου. Μας το αφήνει όμως ανοιχτό γιατί οι ρύποι μπορεί να διαφοροποιούνται ανάλογα τονεξοπλισμό , οπότε και βάζουμε τους σωστούς.

3. Επίσης με την επιλογή του αυτοκινήτου μας φέρει τη τιμή προ φόρων του οχήματος και από κάτω μας έχει ανοιχτό πεδίο για να συμπληρώσουμε τη τιμήπρο φόρων των έξτρα.

4. Συμπληρώνουμε τα στοιχεία του σεναρίου (διάρκεια, ετήσια χιλιόμετρα χρήσης, προκαταβολή)

5. Επισυνάπτουμε την ανάλυση του αυτοκινήτου και υπάρχει και πεδίο σημειώσεων.

7. Πατάμε το κουμπί υπολογισμός και βγαίνει το μηνιαίο μίσθωμα

8. Σε περίπτωση που θέλει ο πελάτης αξεσουάρ για τοποθέτηση Ελλάδα, τότε ανοίγεται το μενου λοιπές χρεώσεις , το οποίο αφορούν τις διάφορες χρεώσεις των επιπρόσθετων αξεσουάρ τα οποία τοποθετούνται στην Ελλάδα. Εφόσον επιλέξετε το πρόσθετο αξεσουάρ που θέλετε συμπληρώνετε τη καθαρή αξία (τιμή προ φπα) και το καταχωρείται . Στη συνέχεια πρέπει να πατήσετε εκ νέου υπολογισμό ώστε να βγει μίσθωμα με τον πρόσθετο εξοπλισμό.

9. Πατώντας το κουμπί “έτοιμο για εκτύπωση” μας εκτυπώνει την προσφορά για τον πελάτη μας.